



Adonis Menezes – professor – Câmpus Itajaí

Professor do IFSC deste 2011, na área mecânica. Graduação e mestrado em Engenharia Mecânica. Atuação profissional na área desde 1998.



Aline Souza Lopes Ventura Nardi – professor – Câmpus Criciúma

Formação Acadêmica: Mestrado em Arquitetura e Urbanismo – UFSC; Especialização em Formação Avançada em Engenharia Acústica - Instituto Superior Técnico da UTL / Portugal; Graduação em Arquitetura e Urbanismo – UFSC e graduação em Administração e Gerência – Udesc. Experiência profissional: 08/2015 – 01/2016: Professor Horista - Curso Arquitetura e Urbanismo – Unisul; 03/2013 – 01/2016: Professor Especialista - Curso Técnico em Edificações – Senai; 2008 – 2016: Arquiteta e Sócia administrativa da Empresa Nardi Ventura Arquitetos Associados. Atuação IFSC: 02/2016 - Atualmente: Docente em Projetos da Construção Civil, 40 horas, DE – Câmpus Criciúma; 2016 - integrante dos GTs: atualização Projeto Pedagógico Curso Técnico em Edificações; 2016 – Atualmente:

integrante das Comissões: da Memória, de Apuração de Renda, de Eventos; 2016 – Atualmente: integrante dos GTs: Plano Diretor Campus Criciúma; 02/2014 – 07/2015: Professora Substituta em Projetos da Construção Civil – Campus Florianópolis.

Ana Paula Pruner de Siqueira – professora – Câmpus São José

Professora de História no IFSC desde 2011 – ingresso no Câmpus Araranguá. Removida para o Câmpus São José em 2014. Formada e mestre pela Universidade Federal de Santa Catarina com área de pesquisa em relações de trabalho no século XIX, com ênfase na escravidão negra no Brasil. Como docente da instituição, atuação no Ensino Técnico Integrado, na Licenciatura, no Proeja e em FIC. Participação em diversas ações e projetos de extensão como participante e coordenadora bem como em projetos de pesquisa. Participação em comissões eleitorais, de harmonização curricular, de organização de eventos como a Semana de Ciência e Tecnologia, Semana da Mulher e Semana da Consciência Negra, entre outros. Pretendo, enquanto representante docente no CEPE, ser uma interlocutora dos anseios da comunidade por meio da análise crítica das discussões e dos encaminhamentos presentes no colegiado. Considerando sempre a missão institucional e, principalmente, os nossos alunos.

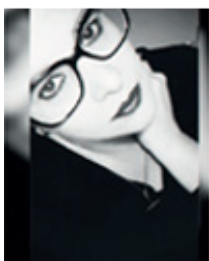

Andressa Ehlert Moreira da Silva – professor – Câmpus Araranguá

Graduação em Engenharia Têxtil pela Universidade Estadual de Maringá (2001). Tem experiência na área de Engenharia de Produção, com ênfase em Engenharia do Produto, Especialização em Gestão Estratégica Empresaria e Pós-Graduação em Moda, Gestão e Marketing. Professor ministrante de disciplinas do Curso Técnico em Têxtil e Técnico Integrado em Vestuário.



Christina Martinez Hipólito – professor – Câmpus Gaspar

Professora do Instituto Federal de Santa Catarina, Câmpus Gaspar, Doutora em Geografia pela Universidade Federal de Santa Catarina (2016) na área de Desenvolvimento Regional e Urbano. Mestrado em Geografia pela mesma universidade (2011), especialização em Currículo e Prática Educativa na Pontifícia Universidade Católica do Rio de Janeiro (2000) e graduação em Licenciatura Plena em Geografia pela Universidade Federal de Santa Catarina (1992). Possui experiência como professora de Geografia em escolas do Ensino Básico e do Instituto Federal de Santa Catarina. Também como supervisora de curso/UFSC no curso de Pós-Graduação em Coordenação Pedagógica e no curso Pós-Graduação Gestão Escolar, na modalidade EAD, trabalhando nas temáticas políticas públicas, PPP, conselhos escolares, processos pedagógicos, evasão e fracasso escolar, TIC, avaliação e inclusão. Participei de projetos de pesquisa na UFSC, e atualmente, de extensão, no IFSC.



Erwin Werner Teichmann – professor – Câmpus Florianópolis

Erwin W. Teichmann, 48 anos, nasceu em Florianópolis. É professor e pesquisador junto ao Instituto Federal de Educação, Ciência e Tecnologia de Santa Catarina (IFSC). Atua na área da soldagem desde 1995. É engenheiro mecânico pela UFSC, mestre e doutor em Engenharia Mecânica pela mesma instituição. Trabalhou por quase 10 anos em fornecedores de componentes automotivos “Tier 1” no Brasil e na França (Renault e ThyssenKrupp). Como gestor, liderou nestas empresas a implantação de linhas de fabricação no Brasil e no exterior. No IFSC, ministra desde 2009 aulas nas áreas de Produção e Soldagem para cursos de nível médio e superior. Foi integrante da Comissão de Ingresso, coordenador de Tecnologia da Informação na EaD e atualmente ocupa o cargo de coordenador de Infraestrutura do DAMM (Departamento de Metal Mecânica) no Câmpus Florianópolis. É pesquisador membro dos seguintes grupos no CNPq: GD+ e PFBMAT.



Fábio de Melo Fugali – professor – Câmpus Xanxerê

Mestre e licenciado pleno em Ciência da Computação (2016) - Universidade Federal de Santa Maria. Bacharel em Ciência da Computação (2012) - Universidade Federal do Pampa.

Fernando Michelin Marques – professor – Câmpus Chapecó

Possui graduação em Tecnologia em Eletromecânica, especialização em Psicopedagogia, mestre em Metalurgia e doutorando em Metalurgia. Professor atuante na área de fabricação mecânica com experiência didática desde 2006 em instituição de nível técnico e superior. Participou de reformulação de cursos técnicos em eletromecânica, metalurgia e tecnólogo em manutenção industrial. Atuou como docente em diversos cursos de formação continuada e pesquisas em diversos segmentos industriais. Atua no IFSC Câmpus Chapecó desde agosto de 2016 nos cursos de engenharia, técnicos em mecânica e eletromecânica (Proeja).



Glauco Cardozo – professor – Reitoria

Glauco Cardozo é graduado em Engenharia de Computação pela Universidade do Vale do Itajaí e Mestre em Engenharia Elétrica, com ênfase em Engenharia Biomédica pela Universidade Federal de Santa Catarina. Tem experiência em Inteligência Artificial, processamento de dados, desenvolvimento de sistemas de informação e aquisição de dados por sensores. Atuou como pesquisador do Instituto de Engenharia Biomédica IEB-UFSC, trabalhando com BI e tratamento de dados na geração de indicadores. No IFSC desde 2014 como professor de informática do Câmpus Urupema, atuou como coordenador de extensão (2014 a 2015) e como coordenador de pesquisa (2015 a 2016) onde colaborou ativamente com as propostas do câmpus. Atualmente, como professor de gestão do conhecimento no Câmpus Florianópolis, exerce também a função de coordenador de pesquisa junto a PROPPI, participando de várias comissões. Disposto a ampliar sua colaboração à instituição, se lança na possibilidade de compor o CEPE.



Indiamaris Pereira – professora - Câmpus Palhoça Bilígue

Sou professora bilíngue do curso superior em Pedagogia Bilíngue e da Especialização em Educação Profissional e Tecnológica. Estudiosa de currículo e educação objetivo contribuir ainda mais com os processos institucionais.



Jefferson Luiz Jeronimo – professor – Câmpus Joinville

Partindo da formação acadêmica, sou técnico em Mecânica pela Escola Técnica Tupy, engenheiro mecânico pela Udesc e mestre em Engenharia Mecânica pela UFSC. Iniciei a construção da minha carreira com uma boa experiência na área industrial, colaborei em três grandes empresas, Busscar Ônibus, FIAT Automóveis e Marcopolo SA. Foram cinco anos de grande crescimento nas áreas técnica, organizacional e pessoal. A etapa seguinte foi o início de minha carreira docente em 2014, como substituto no Câmpus Joinville. Em julho de 2015 entrei no Câmpus Xanxerê como efetivo, desde então me dispus a trabalhar ativamente para o sucesso da instituição, sempre me colocando à disposição para auxiliar/desenvolver trabalhos. Em dezembro de 2015 fui eleito o coordenador do

Curso de Engenharia Mecânica do Câmpus Xanxerê, colaborei na elaboração de todos os regulamentos necessários para o funcionamento do curso, além de participar na elaboração de PPC's de cursos e eleito representante docente do Colegiado do Câmpus.



Joel José de Souza – professor – Câmpus Canoinhas

Possui graduação em Geografia pela Universidade Federal de Santa Catarina (2006), mestrado em Geografia pela Universidade Federal de Santa Catarina (2009), doutor em Geografia pela Universidade Federal de Santa Catarina (2014). Foi professor de geografia do Instituto Federal do Espírito Santo (2012-2015), em 2015 foi redistribuído para o IFSC. Atualmente ocupa o cargo de coordenador do Curso Técnico Integrado em Alimentos e participa de grupos de pesquisa na Universidade Federal de Santa Catarina e IFSC. Tem experiência na área de Geografia, como professor de Ensino básico, médio, EJA e Ensino Superior a Distância. Como pesquisador atua na área de Geografia Humana, com ênfase em Geografia Econômica e Rural, atuando nos seguintes temas: industrialização, laticínios e agroindústria.



Michael Ramos Nunes – professor – Câmpus Lages

Possui graduação em Química (UFPel 2006), mestrado pela mesma instituição e doutorado pela Universidade Federal do Rio Grande do Sul (2012). Atua como docente no Câmpus Lages do IFSC desde 2011. Foi coordenador do Curso Técnico em Análises Químicas, e atualmente responde pela coordenação do Curso Superior de Tecnologia em Processos Químicos. Além das atividades de ensino atua nas em pesquisa e extensão com vários projetos já concluídos e em andamento.

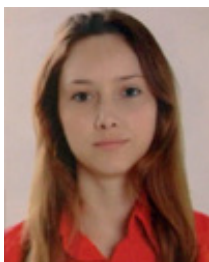

Mariana de Vasconcellos Dullius – professora – Câmpus Urupema

Formada em Agronomia (UFRGS, 2005) e em Tecnologia em Viticultura e Enologia (IFRS, 2015), pós-graduada na Espanha (Master en Biotecnología, Aliter, 2008; Master en Dirección de Empresas Vitivinícolas, Aliter, 2009) e no Brasil, (Mestrado em Ciência e Tecnologia de Alimentos, UFRGS, 2012; especialista em Viticultura, IFRS, 2015) e com diversos cursos de formação complementar na área de sommellerie. Atua profissionalmente no Setor da Vitivinicultura desde 2012, tendo sido responsável pelo Departamento de Pesquisa e Desenvolvimento da Vinícola Geisse, em Pinto Bandeira, RS (2012-2016) e coordenadora do Setor de Bebidas, do Laboratório de Físico-Químicas do Laboratório Eurofins-ALAC, em Garibaldi, RS (2015-2016). Iniciou a carreira docente como professora substituta de Enologia no IFRS-Campus Bento Gonçalves (2012-2014). Desde 2017, é docente de Enologia no Câmpus Urupema, fazendo parte do NDE do Curso Superior de Tecnologia em Viticultura e Enologia. Membro da ABS-RS, ABS-SC e ABE.



Paulo Roberto Gauto – professor – Câmpus Palhoça Bilíngue

Surdo, Professor de Libras, trabalhou no Ex -Cefet/S em Chapecó/SC, atual IFSC Câmpus Palhoça Bilíngue em Palhoça/SC, formado em Letras/Libras pela UFSC e Pedagogia pela Uedsc e especialização Educação Profissional e Tecnologia Inclusiva - IFMT – Polo-Sul. Experiência em Educação de Surdos, foco em ensino Bilíngue Libras/Português, colegiado, banca examinadora de concursos no IFSC.



Rosane Maria Neves – professora – Câmpus Garopaba

Graduada e Mestre em Administração. Especialista em Docência no Ensino Superior, pela Univali. Licenciada em Administração, pelo IFRS. Especialista em Gestão do Conhecimento pela AMF - RS; e em Psicologia pela Universidade Estatal de São Petersburgo (andamento). Atualmente cursando 4º módulo do Bacharelado em Ontopsicologia, na AMF. A experiência profissional antes da Rede Federal e da Universidade privada, contempla passagens pela indústria de grande e pequeno porte, pelo negócio próprio em sociedade, pela gerência e liderança de equipes em atividades comerciais. No IFSC participei de equipe gestora no Campus Gaspar, comissão central de eleição, equipes de planejamento e PDI. Desenvolvi e coordenei projetos de pesquisa e extensão, sem

afastamento da sala de aula, da orientação e atendimento discente. Considerando o exposto e vivido, uma contribuição poderia ser feita no Cepe, antes de concluir minha jornada a serviço da Rede Federal de Educação Técnica, Tecnológica e Científica.

Sandra Joseane Fernades Garcia – professora – Câmpus Joinville

Formação em nível de especialização no ensino tecnológico e na graduação. Na área da educação há 20 anos, já atuei junto à Coordenadora Pedagógica do Campus Joinville e atualmente coordeno o Curso Técnico de Enfermagem. Tenho experiência na elaboração de projetos pedagógicos de ensino e reconhecimento de curso junto ao MEC. Acredito poder contribuir com minha experiência junto ao colegiado.



Sérgio Luciano Avila – professor – Câmpus Florianópolis

Eletrotécnico (ETFSC-1994) e Engenheiro Industrial Eletricista (FURB-2000). Possui mestrado pela UFSC e doutorado com duplo-diploma pela Ecole Centrale de Lyon/França e UFSC (2006). Realizou seu primeiro estágio de pós-doutoramento industrial no ano de 2006 na empresa Schneider Electric (França). Em 2007 concluiu o seu segundo estágio de pós-doutoramento na Escola Politécnica da USP. Entre 2007 e 2008 coordenou projetos de P&D&I na Fundação CERTI. Entre 2008 e 2010 atuou na SC Parcerias S.A., empresa que gerencia investimentos no território catarinense. Desde 2010 é professor no IFSC, lotado no Câmpus Florianópolis, lecionando em cursos técnicos e de graduação. Entre as atividades administrativas, destacam-se: comissão que estudou a viabilidade para im-

plantação das engenharias no Câmpus; projeto para consolidação do Núcleo de Inovação Tecnológica na Reitoria; assessoria de pesquisa e extensão do Câmpus; e é atualmente representante docente titular no CEPE, gestão 2015-2017.



Silvana Nicoloso – professora – Câmpus Palhoça Bilíngue

Doutorado em Estudos da Tradução (UFSC/2015), mestrado em Estudos da Tradução (UFSC/2010), especialização em Educação de Surdos (IFSC/2008), especialização em Educação especial (UFSM/1996), graduação em Educação Especial (UFSM/1994). Experiência profissional no ensino fundamental, médio, superior e pós-graduação nas áreas da Pedagogia, Educação Especial, Psicopedagogia, Educação de Surdos, Tradução e Interpretação de Língua Brasileira de Sinais e Língua Portuguesa, bem como Produção Multimídia. Atuação docente na Prefeitura Municipal de Blumenau (SC), na Fundação Universidade Regional de Blumenau (FURB), na Universidade Federal de Santa Catarina, entre outras. Atua no Câmpus Palhoça Bilíngue do IFSC como docente desde 2013 no

Curso Técnico em Tradução e Interpretação de Libras e no Curso Superior de Tecnologia em Produção Multimídia em diversas Unidades Curriculares. Atualmente está na função de Coordenadora do Curso Técnico Subsequente em Tradução e Interpretação de Libras do referido Câmpus.



Uéslei Paterno – professor – Câmpus Florianópolis-Continente

Professor do Câmpus Florianópolis-Continente desde 2007. Atualmente é coordenador do Curso Técnico em Guia de Turismo. Tive a oportunidade de atuar como Coordenador de Inclusão e Assuntos Estudantis entre 2009 e 2010 na PROEN. Depois como Coordenador do NAPNE Central entre 2010 e 2012, também na PROEN. Participei da implantação do curso Técnico em Tradução e Interpretação no Câmpus Palhoça Bilíngue em 2013 e 2014. Fui membro suplente do CEPE de 2015 a 2017, assumindo a titularidade nestes últimos meses. Nestes anos de IFSC já pude dar aula em diferentes níveis cursos FIC, técnico, graduação e especialização. Em minhas participações em coordenações e grupos de trabalho procuraram o aprimoramento da gestão acadêmica e aprimoramento dos processos institucionais. Sou graduado em Biologia, Especialista em Educação Profissional Inclusiva, Mestre em Linguística. Lotado como Professor e Intérprete de Libras.

Vilson Cesar Schenato – professor – Câmpus Canoinhas

Doutor em Ciências Sociais pela Universidade Federal de Campina Grande - UFCG, possui mestrado em Ciências Sociais pela mesma instituição (2010). É graduado em Ciências Sociais pela Universidade Estadual do Oeste do Paraná (2003) e especialista em História e Região também pela Unioeste (2005). Tem experiência docente em Sociologia e Antropologia. Enquanto pesquisador se concentra nos seguintes temas: Teoria Sociológica; Campesinato, Grupos Sociais Rurais; Oeste Paranaense; Agreste Paraibano; Construções Identitárias e Relações Sócio-culturais; Direitos Humanos; Educação, Trabalho e Realidade Brasileira. Líder do Grupo de Pesquisa: Identidades, Desenvolvimento e Democracia (Certificado pelo CNPq). Atua no IFSC como professor de Ciências Sociais / Sociologia nos diversos níveis de ensino, desde os FICs até a Pós-Graduação e no desenvolvimento de atividades de extensão diversas.



Aline de Mello Cruz – Técnico – Câmpus Garopaba

Possuo graduação em Medicina Veterinária pela Universidade Estadual de Londrina, mestrado e doutorado em Ciências pelo programa de Pós-Graduação em Patologia Experimental e Comparada da FMVZ-USP. Parte do meu doutorado foi realizado na Michigan State University (EUA). Tenho experiência como docente no Ensino Superior, Pesquisa e Extensão. Desde março de 2016 sou servidora técnica em Biotecnologia no IFSC Câmpus Garopaba. Tenho experiência profissional nas áreas de Biotecnologia, Farmacologia, Toxicologia e Meio Ambiente. Na minha carreira IFSC atuei como articuladora do Proeja, nas comissões IFSC sustentável, NEIPS, comissão do patrimônio, material permanente de Biologia para a Rede IFSC, comissão eleitoral, colegiado do Câmpus e auxiliando na elaboração de diversos PPCs. Tenho projeto de extensão aprovado com recurso financeiro (Aproex) e submeti recentemente Projeto de Pesquisa. Atualmente estou cursando a Especialização em Docência para a Educação Profissional pelo Cerfead – IFSC.



Benedito Possamai – técnico – Câmpus Tubarão

Licenciado e Bacharel em Artes Visuais, especialista em Gestão Pública, atuei em diversos setores nos Câmpus Canoinhas e Câmpus Tubarão, com colaboração eventual com o Câmpus Criciúma.

No Câmpus Tubarão atuei como chefe DAM onde pude ampliar minha experiência na Gestão. Tenho compromisso com a formação Técnica Profissional como oportunidade para a inclusão e sou um entusiasta da interiorização da rede. Defendo a Educação como desenvolvimento dos valores sociais e humanitários para o fortalecimento da cidadania, espírito fraterno e comunitário. Vejo a Instituição IFSC como uma grande oportunidade para o desenvolvimento econômico do nosso Estado, levando o conhecimento a todas as regiões, fixando nossos jovens e adultos; evitando o êxodo para os grandes centros (litoral). No Cepe pretendo contribuir para o cumprimento e o alcance das metas estabelecidas na Missão, Visão e Valores estabelecidos no nosso PDI.

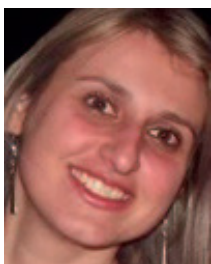

Camila Koerich Burin – técnico – Câmpus Lages

Bibliotecária no Câmpus Lages desde novembro de 2010. Em fevereiro de 2014 assumiu a Coordenação do Sistema de Bibliotecas Integradas do IFSC, cargo que ocupa atualmente na Reitoria. Bacharel em Biblioteconomia – Gestão da Informação pela Udesc, especialista em Gestão de Unidades de Informação também pela Udesc, especialista em Gestão Pública pelo IFSC e mestre em Ciência da Informação pela UFSC. Na instituição já foi responsável pela Biblioteca do Câmpus Lages (2011-2012), representante TAE no Colegiado do Câmpus Lages (2012-2014), representante TAE no Colegiado de Ensino, Pesquisa e Extensão – CEPE, atuando na Câmara de Pesquisa (2012-2013) e representante TAE na Comissão Própria de Avaliação – CPA (2013-2014). Entende que a representação efetiva dos técnicos administrativos nos órgãos colegiados do IFSC é fundamental tanto para o aprimoramento das carreiras e atividades profissionais, quanto para a educação de qualidade proposta pela instituição.

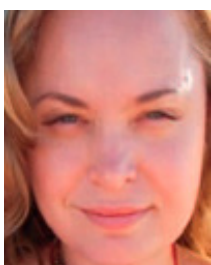

Cristiane Corrêa Paulick – técnica – Câmpus Palhoça Bilíngue

Possui graduação em Licenciatura e Bacharelado em História pela Universidade do Estado de Santa Catarina, e pós-graduação Especialização em Educação Profissional Integrada a Educação Básica na Modalidade de Educação de Jovens e Adultos (Proeja) pelo IFSC. Atualmente é assistente administrativo do Instituto Federal de Educação, Ciência e Tecnologia de Santa Catarina, lotada na Secretaria do Câmpus Palhoça Bilíngue. Já atuou como coordenadora de Apoio as Relações Externas, coordenadora Acadêmica, coordenadora do Registro Acadêmico, assessora da Direção Geral e representante titular dos técnicos administrativos no Colegiado do Câmpus Florianópolis-Continente do IFSC.

Além de ter participado como membro eleita da Câmara de Extensão do Colegiado de Ensino, Pesquisa e Extensão do IFSC entre 2010 – 2012 e membro eleita como representante dos Técnicos Administrativos do CEPE entre 2015 – 2017.

Jeniffer Caroline da Silva – técnica – Câmpus Canoinhas

Mestre em História Cultural (2014); Licenciada e Bacharel em História (2012) pela Universidade Federal de Santa Catarina. Durante a trajetória acadêmica, atuou como bolsista de Projetos de Pesquisa realizados em parceria com populações indígenas, onde realizou atividades de coleta e análise de dados, realização de entrevistas, organização arquivística, colaborou na produção de materiais paradidáticos e lúdicos voltados ao ensino de história. Fez parte de Projetos de Extensão, onde ministrou oficinas para alunos da rede pública e oficinas voltadas a professores. Profissionalmente, atuou nas áreas de Administração e Supervisão Pedagógica no Ensino Superior, executando atividades de gestão, atendimento aos alunos, tutores e coordenadores de curso e auxílio em atividades docentes (condução de aulas, avaliação de trabalhos de conclusão de curso, aplicação de provas). Atualmente é Assistente de Laboratório lotada no Câmpus Canoinhas. Currículo Lattes: <http://lattes.cnpq.br/4107050762117461>

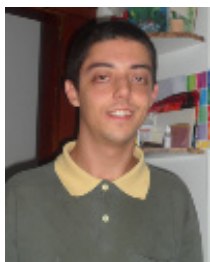

Kleber Anderson Mendes Leite – técnico - Câmpus Florianópolis

Bibliotecário. com habilitação em Gestão da Informação, graduado em 2012 pela UDESC- Universidade do Estado de Santa Catarina; ingressou no IFSC em 05/06/2013 no Câmpus Chapecó, atuando na Biblioteca. Atualmente é servidor do IFSC Câmpus Florianópolis, lotado na Biblioteca Dr. Hercílio Luz. Em 2014 participou junto ao NAPNE (Câmpus Florianópolis) da organização do acervo bibliográfico setorial. É Pós graduando/ Especialização em Administração e Marketing pela Uninter.

Leusa Fátima Lucatelli Possamai – técnica – Câmpus Chapecó

Graduada em Pedagogia, especialização em Psicopedagogia e em Projeja, mestre em Educação. Atuei como professora nos primeiros anos do ensino fundamental por mais de 20 anos e ensino médio por quatro anos. Possuo experiência em gestão no serviço público, onde atuei como diretora de Educação de Jovens e Adultos na Secretaria Municipal de Educação. Fui também diretora geral da Administração e Chefe de Gabinete do Prefeito Municipal de Chapecó-SC. Atualmente sou técnica em Assuntos Educacionais, no IFSC - Câmpus Chapecó desde 2007, no qual desempenho funções pedagógicas.



Luciane da Costa Campolin – técnica - Câmpus Caçador

Formação em Letras. Possui especialização em: 1. Metodologia do Ensino aprendizagem da Língua Inglesa no Processo Educativo. 2. Língua Portuguesa e Comunicação. 3. Tecnologia em Educação. Tenho experiência de 26 anos na área de educação, atuando como docente, de Língua Portuguesa e Inglesa no Ensino Fundamental e Ensino Médio, na Rede Estadual de Ensino e desde 2010 como Técnica em Assuntos Educacionais no IFSC – Caçador. Minhas atividades no Câmpus Caçador sempre foram no Departamento de Ensino, Pesquisa e Extensão. Atuei durante cinco anos como coordenadora pedagógica e um ano de três meses como chefe do Departamento de Ensino, Pesquisa e Extensão. No momento exerço minhas atividades na Coordenadoria Pedagógica, como técnica em Assuntos Educacionais.



Margarete Gonçalves Macedo de Carvalho – técnica – Câmpus São Miguel do Oeste

Mestra em Estudos Linguísticos pela Universidade Federal da Fronteira Sul, especialista em Práticas Pedagógicas Interdisciplinares pelas Faculdades Integradas de Lages e em Mídias na Educação pela Universidade Federal do Rio Grande. Graduada em Pedagogia, com habilitação em Séries Iniciais do Ensino Fundamental pela Universidade do Estado de SC. Tem experiência na área da Educação desde 1989. Atuou como assistente em Administração no IFSC - Câmpus Chapecó de 2010 a 2015 e, a partir de 2016, como técnica em Assuntos Educacionais no Câmpus São Miguel do Oeste, na Coordenadoria Pedagógica.

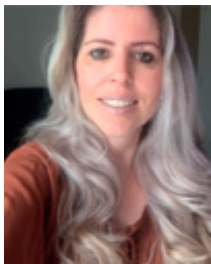

Maricléia Lopes Prim – técnica – Câmpus Jaraguá do Sul – Rau

Minha história no IFSC se iniciou em 1996, na antiga Escola Técnica Federal, quando ingressei no curso Técnico Integrado em Mecânica do Câmpus Florianópolis. Após anos trabalhando na indústria, retornei ao IFSC em 2014 para cursar o Tecnólogo em Gestão Pública, na modalidade EaD, no Câmpus Florianópolis. Ainda em 2014, meu filho, o Lucas, ingressou no curso Técnico Integrado em Comunicação Visual do Câmpus Palhoça Bilíngue. Em 2016, entrei em exercício como Assistente em Administração no Câmpus Jaraguá do Sul – Rau, na Secretaria Acadêmica; e ingressei na Especialização em Gestão Pública na EPT ofertada pelo Cerfead. Desde março de 2017, ocupo a função de Coordenadora do Registro Acadêmico. Diante dessa trajetória como estudante presencial e EaD, mãe de estudante e servidora, acredito que posso contribuir com o Ceé no sentido de analisar o impacto das decisões a serem tomadas sobre os processos acadêmicos, as rotinas administrativas e os diferentes segmentos da comunidade acadêmica.

Marisilvia dos Santos – técnica – Câmpus Criciúma

Possui doutorado em Educação pela Pontifícia Universidade Católica do Paraná, mestrado em Educação, especialização em Administração e Planejamento para Docentes e graduação em Letras. Atualmente é técnica em Assuntos Educacionais no Instituto Federal de Santa Catarina, Câmpus Criciúma, atuando no Departamento de Ensino, Pesquisa e Extensão. Atuou em outras frentes, destacando: Docência na Educação Básica, Assessoria em Tecnologias Aplicadas à Educação na Secretaria Estadual de Educação do Tocantins, docência universitária no Centro Universitário Luterano de Palmas, atividades de gestão superior na Faculdade Católica do Tocantins e Fundação Universidade do Tocantins e formação de professores na Universidade Federal do Paraná. Tem experiência na área de Educação, com ênfase em legislação educacional básica e superior, docência universitária e tecnologia educacional. Possui artigos e capítulos de livros publicados no Brasil.



Raphael Henrique Travia - técnico – Câmpus Jaraguá do Sul – Rau

Sou Assistente em Administração, atualmente lotado na Coordenadoria Pedagógica e estou coordenando o Napne no Câmpus Jaraguá do Sul – Rau. Também participo da Comissão Interna IF-SC Sustentável. Possuo Graduação Tecnológica em Gestão Hospitalar e Pós-Graduação em Projeja, ambas pelo IFSC. Trabalhei dois anos na Coordenadoria de Gestão de Pessoas e isso me fez conhecer diversas realidades em nossa carreira. Tenho 31 anos de idade e atualmente sou representante titular dos TAEs no Cepe, onde sempre cumpro os prazos estabelecidos. Acredito no poder transformador da educação e defendo políticas públicas vislumbrando a inclusão de todas as pessoas.



Valdeci Reis – técnico – Câmpus Florianópolis-Continente

Pedagogo, Mestre em Educação, Doutorando em Educação pela Universidade do Estado de Santa Catarina. Membro da Comissão de Ética do IFSC. Foi representante dos TAES no Colegiado do Câmpus Gaspar e no Colegiado do Câmpus Florianópolis Continente. Atualmente atoa no Setor de Estágio e Assistência ao Aluno do Câmpus Continente. Link para o currículo lattes: <http://lattes.cnpq.br/8541394352992594>



Vitor Gabriel Ramos – técnico – Câmpus Caçador

Sou formado técnico em Mecatrônica pela instituição Sociesc - ETT e graduado em Mecatrônica Industrial pelo IFSC Câmpus Joinville, com trabalho de conclusão de curso na área de eletrônica de potência (conversores de energia). Participei de projetos de pesquisa e de monitoria na área de programação. Atualmente estou cursando pós-graduação em Gestão Pública na EPT pelo IFSC/Cerfead. Trabalhei na iniciativa privada nas áreas de instrumentação industrial, laboratorial/calibração e desenvolvimento de eletrônica. Atualmente sou servidor do IFSC, técnico de laboratório em eletromecânica no Câmpus Caçador.



Alexandre Marques Rocha – aluno – Câmpus Florianópolis-Continente

Tecnólogo em Gestão de Recursos Humanos pela Univali e pós-graduando em MBA Gestão Hospitalar pela Uninter de Curitiba. Aluno do IFSC e membro fundador e presidente do Centro Acadêmico de Hotelaria, membro do Comitê Gestor de Assistência Estudantil e da Comissão do Sepei. Fui Vice-Presidente Individual da JCI Florianópolis de 2006 a 2008, responsável pela área de capacitação e desenvolvimento dos membros e desde 2010 atuo na gestão de uma Casa de Repouso com 16 funcionários e 14 idosos residentes. Tive experiências na Jr Achievement ministrando aulas de orçamento pessoal para 7ª série no colégio Positivo em Curitiba e atuei em projetos voluntários em Curitiba e em 2012 na Associação João Paulo II como professor de informática para pessoas carentes.

Me candidato para somar e tentar contribuir para a melhoria dos processos para potencializar a formação e aprendizagem dos alunos do IFSC. Sou um aluno aplicado e penso que posso contribuir nesse colegiado.



Dionara Anhaia dos Santos - aluna – Câmpus Jaraguá do Sul

Cursou até o segundo ano do Ensino Médio e atualmente cursa Proeja - Vestuário. Trabalho como digitadora na Agência de Desenvolvimento Regional. Tenho curso de informática básico, aprendo com muita facilidade. Trabalho com vários sistemas e por ser terceirizada aprendi a trabalhar no protocolo, patrimônio, infraestrutura e no setor financeiro.



Geórgia Peçanhuk das Chagas – aluna - Câmpus Tubarão

Formação acadêmica: Curso Superior em Análise e Desenvolvimento de Sistemas no Instituto Federal de Santa Catarina – IFSC; em curso – 1º Semestre. Conclusão prevista para 2019. Técnico Concomitante em Informática pelo Instituto Federal de Santa Catarina – IFSC. Em curso – 3º Semestre. Conclusão prevista para junho de 2017. Experiências profissionais: assistente administrativo em Consultório Odontológico Dr. Daniel Lucas Peçanhuk, por um período de dois meses. Atividades complementares: Trabalho Voluntário - Coral do Caps (2015). Eventos: 1º e 2º Café Literário - Instituto Federal de Santa Catarina – IFSC; Mostra Cultural Didascálico - Instituto Federal de Santa Catarina – IFSC.

Leonardo Daros Santos – aluno – Câmpus Criciúma

Formação Acadêmica: Técnico em Informática Integrado ao Ensino Médio pelo Instituto Federal Catarinense (IFC) Campus Sombrio. Bacharel em Engenharia Mecatrônica - IFSC Câmpus Criciúma (3ª Fase), como experiências destaca-se a participação em pesquisa no Grupo de Automação Aplicada - GRA, como bolsista de iniciação científica.

Honasses Guardiola David – aluno – Câmpus Joinville

Acadêmico de engenharia elétrica da terceira fase; estatutário na prefeitura de Joinville; graduado em enfermagem; mestre em saúde trabalho e meio ambiente; experiência com saúde do trabalhador e urgência e emergência; ministro treinos de capoeira Angola e kung fu no projeto de extensão do Ifsc Joinville.



Lucas Steinbraenner – aluno – Câmpus Itajaí

Aluno de curso técnico em Mecânica, com cursos na parte administrativa. 20 anos de idade, nascido em Sao Gabriel do Oeste, Mato Grosso do Sul. Trabalhei como auxiliar administrativo na loja Animal do Mundo Itajaí.



Michele Aparecida Kuiava de Castro – aluna – Câmpus Jaraguá do Sul

Cursando Licenciatura em Física no Câmpus Jaraguá do Sul, estagiária no turno vespertino no mesmo Câmpus.



Rodrigo Marques Cadorin – aluno – Câmpus Palhoça Bilíngue

Baterista, aficionado por séries, filmes e entusiasta de transformações pessoais e sociais. Ingressei via vestibular no curso de Produção Multimídia no 2017/1 e, apesar do meu curto tempo como discente no IFSC, sinto que posso contribuir para a instituição (e todos os que vivenciam esse ambiente) da mesma forma que ela tem contribuído para minha formação. Minha experiência profissional passa pelo campo administrativo, tropeça no funcional e pincela o lado criativo: trabalhei como designer auxiliar da Dimy, grife nacional de roupas femininas situada em Nova Trento. Logo após, atuei como repositor durante “vacas magras” no Supermercado Archer, localizado em Nova Trento. E, por fim, fui chefe de Serviços de Turismo e Cultura pela Prefeitura de Nova Trento no último ano, 2016. Tenho como motivações a vontade de fazer parte de algo maior e a necessidade de ajudar e ser ajudado. Liderança, evolução e empatia são características que admiro e persigo.



Vanessa Comin Cecchin – aluno – Câmpus São Miguel do Oeste

Graduanda em Agronomia (IFSC 2016), técnica em Agroecologia (IFSC 2015) e tecnóloga em Gestão Ambiental (Unoesc 2012). No IFSC, é representante discente no colegiado do Curso Superior em Agronomia; vice-presidenta do Centro Acadêmico do Curso Superior em Agronomia e bolsista em projetos de pesquisa e extensão. Experiência Profissional em 2010 – Sindicato dos Trabalhadores e Trabalhadoras Rurais de Guaraciaba, no cargo de Auxiliar de Escritório (ações para o fortalecimento da agricultura familiar). Outubro-2011/Maio2012 – Sindicato dos Trabalhadores na Agricultura Familiar de São José do Cedro e Princesa – Sintraf, no cargo de estagiária (pesquisa de campo em pequenas propriedades – Agroecologia). Setembro-2011 - Fevereiro de 2014. Consad – Consórcio Intermunicipal de Segurança Alimentar, Atenção a Sanidade Agropecuária e Desenvolvimento Local do Extremo Oeste Catarinense, no cargo de agente administrativo (elaboração, desenvolvimento e execução de Projetos. Licitações).

Wesley Caetano Lima – aluno – Câmpus Caçador

Aluno do curso Técnico Integrado em Administração. Envolvido com os interesses e movimentos estudantis que visam e buscam a integridade escolar. Constituindo também em minha base curricular o envolvimento em projetos de pesquisa. Boa comunicação e envolvimento com a comunidade.